

PIANTA PIANO INTERRATO

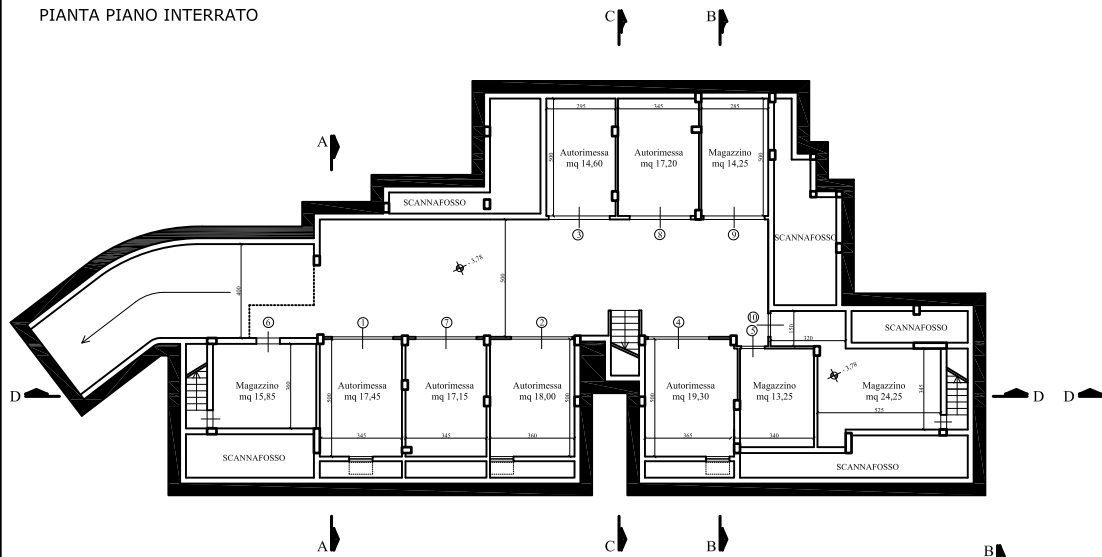

PIANTA PIANO PRIMO

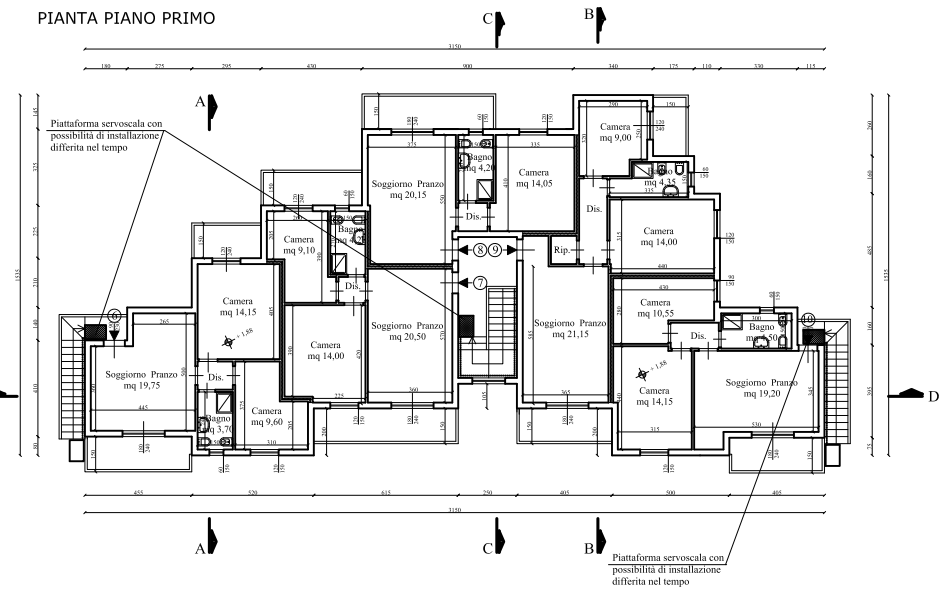

PIANTA PIANO TERRA

Particolare Bagno App.ti 1 e 6
(Locali Bagno con le dimensioni
minori dell'intervento in oggetto)

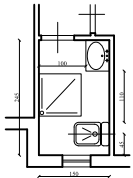

Dimensioni dei sanitari

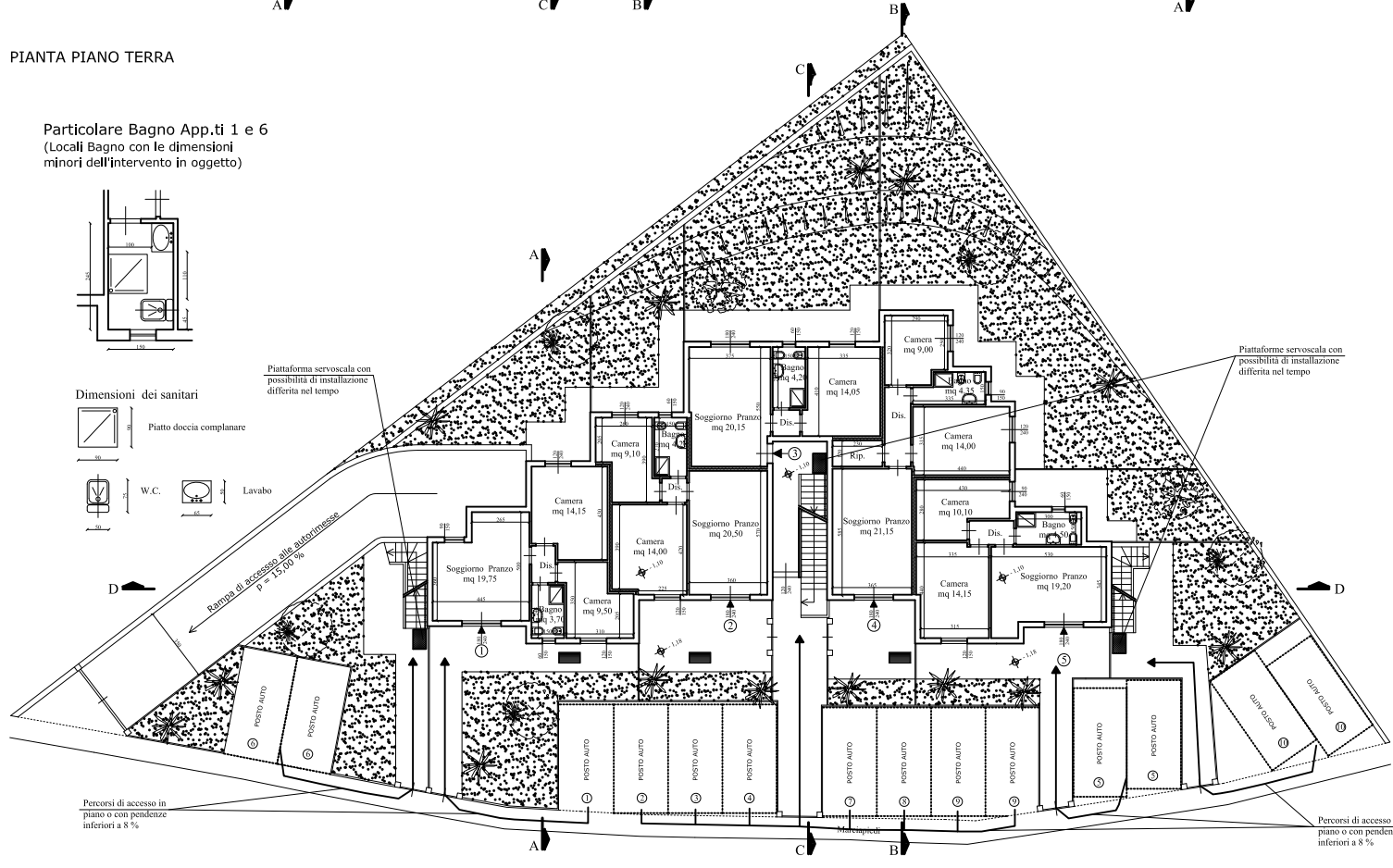
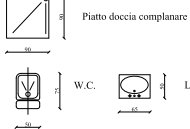

COMUNE DI SANTA MARIA A MONTE
PROVINCIA DI PISA

Richiesta di Permesso di Costruire per nuovo edificio ad
uso civile abitazione
Legge Regionale 01/05, Art. 78, Comma 1, Lettera a).

INTEGRAZIONE

UBICAZIONE: Comune di Santa Maria a Monte
Località Falorni
Strada Vicinale del Bruno

PROPRIETA': Riel Sat s.r.l.

MW: 10 - I	Legge 13/89 Norme Tecniche d'attuazione Elaborato Grafico
	SOGA: 1 : 100
Studio Tecnico Associato Geom. Alessandro Ciampini Geom. Claudio Caspanari	